HI
MA

BLÜHENDE GÄRTEN

Mit Bahn und Bus
zur Landesgartenschau
Bad Gandersheim

Vom 14. April – 15. Oktober 2023 feiert Bad Gandersheim spektakuläre GARTEN.FEST.SPIELE. Erleben Sie auf rund 40 Hektar ein farbenreiches Gartenfest für alle Generationen!

Weiterführende Informationen und Tagestickets zur Landesgartenschau erhalten Sie in den Tourist-Informationen Hildesheim, Bad Salzdetfurth und Lamspringe oder online: **www.**laga-bad-gandersheim.de

IHRE ANREISE ZUR LANDESGARTENSCHAU

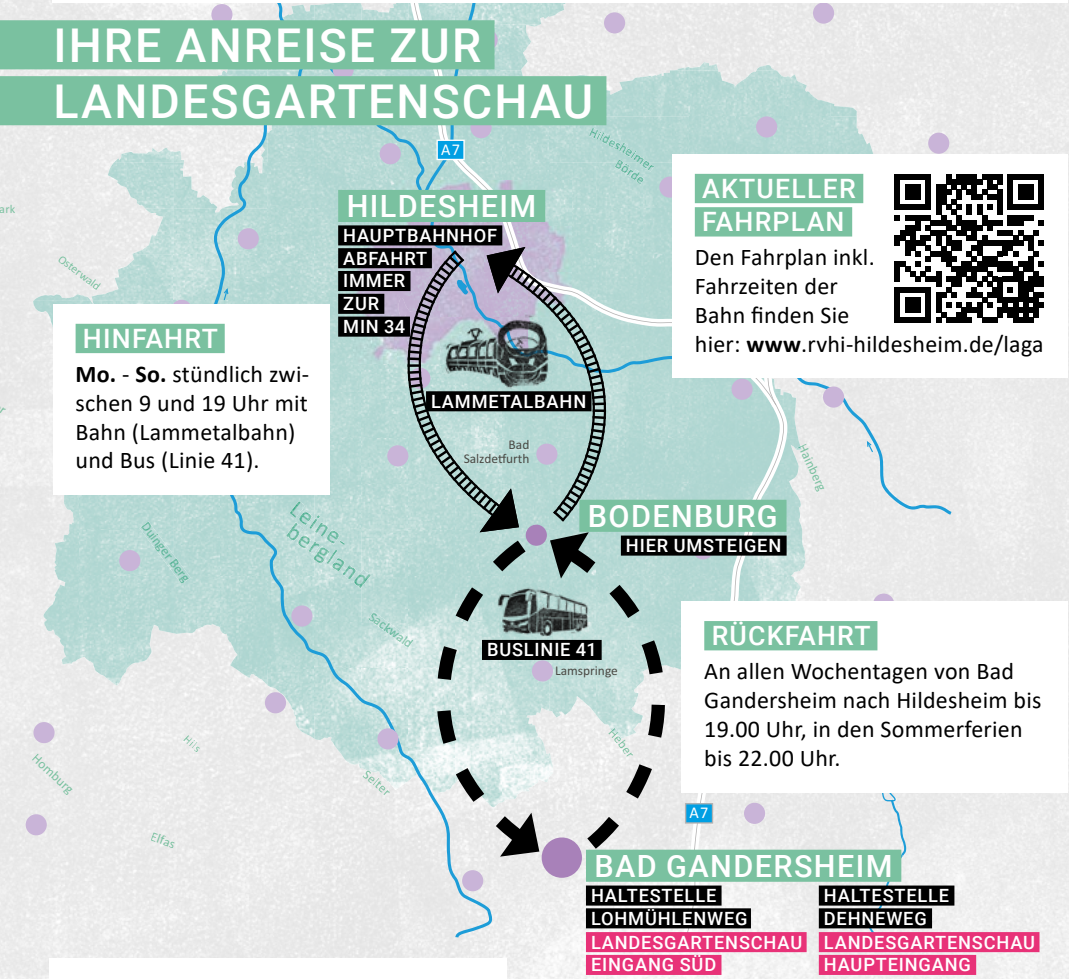

HINFAHRT

Mo. - So. stündlich zwischen 9 und 19 Uhr mit Bahn (Lammetalbahn) und Bus (Linie 41).

AKTUELLER FAHRPLAN

Den Fahrplan inkl. Fahrzeiten der Bahn finden Sie hier: **www.**rvhi-hildesheim.de/laga

RÜCKFAHRT

An allen Wochentagen von Bad Gandersheim nach Hildesheim bis 19.00 Uhr, in den Sommerferien bis 22.00 Uhr.

Für die gesamte Strecke von Hildesheim nach Bad Gandersheim gilt der ROSA Tarif. Infos unter: **www.**rosa-hildesheim.de

RVHI ROSA Tarifverbund

IMPRESSUM:
Herausgeber: Landkreis Hildesheim, Hildesheim Marketing GmbH
Stand: März 2023, Änderungen vorbehalten.
Bildnachweis: Titelbild © B. Brzink; Infografik © HIMA, O. Pesochyn

Landkreis Hildesheim

HILDESHEIM MARKETING GMBH